



Software de control Total de Personal, Planillas, Reloj Marcador, Producción (Manufactura), Inventario de Telas .



Cuando una compañía esta creciendo o ha crecido, requiere de un control de Personal mas efectivo, ya que este es el eje principal que mueve a cualquier empresa, esto implica tener un software adecuado que le permita al Gerente de Personal, al Gerente de Producción, al Gerente de Finanzas y desde luego a la Gerencia General, tener información instantánea de lo que esta sucediendo dentro de la empresa, mas aun si esta es de un tipo especial como la manufactura de Prendas (Maquila), ya que no es en la tela, no es en la maquinaria, no son los accesorios, sino en las Planillas de Pago donde se genera el mas alto costo de una prenda, si no se cuenta con un adecuado control del personal, controles como: Eficiencias Reales de los Operarios, Horas de Entradas y Salidas, Tiempos Muertos, (como Maquina Mala, Falta de Electricidad, Falta de Accesorios, etc.), Producción Diaria, Control de Calidad, etc. las compañías quiebran.

Boalimage es un software que puede ser utilizado por cualquier empresa, no importando su tamaño, ya que reúne todos los requisitos para ser operado por empresas grandes, medianas y pequeñas en vías de desarrollo. Además **Boalimage** es un software muy flexible ya que se adapta a las necesidades de quien lo adquiere.

Boalimage dispone de los siguientes módulos: Personal, Planillas, Reloj Marcador, cada una de estas opciones le genera una gran variedad de reportes para la toma de decisiones, ya que no podemos decidir por usted.

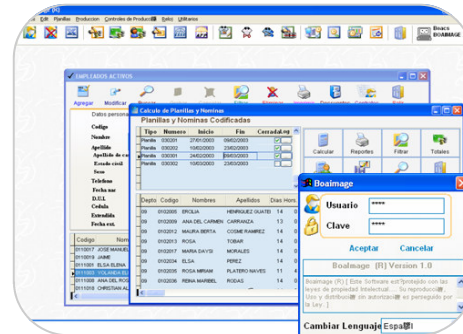

Personal



Controla los datos personales de los empleados para Recursos Humanos tales como: Código, Nombres, Apellidos, Dirección, Salarios, Turno, Planta, líneas, fotografía del empleado, DUI, etc., y permite generar información al instante tal como: Estadísticas de Personal, Constancias de Trabajo, de sueldo, Indemnizaciones, Finiquito, Carnets, Contrato de Trabajo. Etc.

Recuerde lo podemos adaptar a sus necesidades, país, cultura, etc. no importa donde se encuentre usted hasta ahí podemos llegar.

Además Boalmage posee un generador de reportes, donde usted especifica los campos que desea, las condiciones que deben de cumplir y lo envía automáticamente a Excel, ya en Excel usted puede hacer lo que guste con la información, así usted ahorra mucho dinero pidiendo que le creen diferentes reportes.

Planillas

Genera las diferentes planillas de Pago, automáticamente conectadas con Reloj Marcador, somos la única empresa que calcula los datos de las planillas conectadas con reloj marcador, como también si su empresa es de Manufactura le calcula las bonificaciones en base a producción totalmente enlazadas a planilla.

Depto	Código	Nombres	Apellidos	Dias	Horas	Min	Marcas	Salario	Tickets	Ajuste	Min	Hora
09	010205	EROLIA	HERRIGUEZ OLIVAS	14	0	0	0	67.20	0.00	0.00	0.00	8.86
09	010209	ANA DEL CARMEN	CARRANZA	4	5	20	0	30.27	0.00	0.00	0.00	0.00
09	010202	MAURIA BERTA	COISME RAMIREZ	14	0	0	0	67.20	0.00	0.00	0.00	0.00
09	010203	ROSA	TOBAR	14	0	0	0	67.20	0.00	0.00	0.00	5.71
09	010207	MARIA DAISY	MOYALES	14	0	0	0	90.67	0.00	0.00	0.00	0.00
09	010204	ELSA	PEREZ	14	0	0	0	67.20	0.00	0.00	0.00	0.00
09	010205	ROSA MIRIAM	PLATERO NAVES	11	4	0	0	55.20	0.00	0.00	0.00	7.77
09	010206	REINA MARIBEL	RODAS	14	0	0	0	67.20	0.00	0.00	0.00	8.86

CONTRATO INDIVIDUAL DE TRABAJO

Datos del Trabajador:
 Nombre: IRMA DALIA HERNANDEZ JUMREZ
 Edad: 27 años
 Estado Civil: SOLTERO (A)
 Profesión u oficio: TENDIDO
 Domicilio: CANTON CANCELARIA EL CARMEN DEPT. GUATEMALA
 Nacionalidad: GUATEMALA
 DNI No.: 8748788
 Identificación: 01-0700002
 Otros datos de identificación: 010000

Datos del Contratante Patronal:
 Nombre: DANIL O GIOVANNY GILMAN CORVERA
 Edad: 35 años
 Estado Civil: CASADO
 Profesión u oficio: TENDIDO
 Domicilio: SANTA TECLA
 Nacionalidad: GUATEMALA
 DNI No.: 01-0807683
 Identificación: 01-00011002
 Otros datos de identificación: 010000

NOSTRAS: DANIL O GIOVANNY GILMAN CORVERA En representación de VERGREEN INDUSTRIES SA DE CV Y IRMA DALIA HERNANDEZ JUMREZ se le genera arriba, indicando y acordando en el cartillón que aparece, convenimos en celebrar el presente CONTRATO INDIVIDUAL DE TRABAJO sujeto a las estipulaciones siguientes:

a) Clase de trabajo y servicios:
 El trabajador se obliga a prestar sus servicios al patrono, como: **OPERARIAS DE MAQUINA DE**
 Además de las obligaciones que su patrono o representantes asigne, el trabajador se obliga a cumplir para el desempeño de su trabajo con diligencia, eficiencia, calidad y disciplina en la forma y lugar convenido, además de observar o cumplir cualquier ley que sea de beneficio para el trabajador o el patrono, o cualquier otro acto que el patrono o sus representantes, pudiesen adoptar al momento que se considere necesario.

b) Duración del Contrato y Tiempo de servicio:
 El presente contrato se celebra por: **TIEMPO INDEFINIDO** a partir del: / / Fecha desde la cual el trabajador presta servicios al patrono en que se relaciona en su hoja de vida.

c) Lugar de Prestación de Servicios de Alojamiento:
 Lugar de prestación de servicios será en: **Ciudad de Guatemala, Ed. CA. Zo Franco San Bartolo Tel. 206 8000**
 en cualquier lugar donde la empresa establezca sucursales y el trabajador deberá en su caso de traslado, todo que le indique la empresa en el presente alojamiento.

d) Horario de trabajo:
 DEL DIA LINES AL JUEVES DE 7:00 AM A 12:00 M Y DE 12:45 PM A 5:00 PM
 LOS VIERNES DE 7:00 AM A 12:00 M Y DE 12:45 PM A 4:00 PM
 CON RECIBO DE LINEAS A VIERNES DE 9:00 AM A 11:00 AM. SEMANA LABORAL DE 44 HORAS
 Y cualquier otro horario que con mutuo acuerdo entre el representante patronal y el empleado fuere acordado.
 Toda actividad que no complete su jornada laboral, en horas, partiendo, cuando el derecho a remuneración del día siguiente únicamente por el día de trabajo extraordinario cuando se recibe la orden de val. Por favor, en una forma escrita o verbal por el patrono o el día inmediato y con la conformidad de mutuo acuerdo del trabajador.

e) Salario - Forma, Periodo, y Lugar de pago:
 El salario que recibirá el trabajador por sus servicios, será la suma de \$ 504 y se pagará en dólares Americanos en los edificios de la empresa, en la ciudad de Santiago. Dicho pago se hará de la manera siguiente: mensual y por planilla.
 La cantidad del pago principal y se continuará con la integración, a más tardar dentro de los dos días siguientes a la terminación de la jornada de trabajo correspondiente a la fecha respectiva, debiendo el trabajador firmar el recibo y adjuntarse a admitir el recibo después de pagarse la planilla o el día respectivo siguiente.

Dando un solo clic en un botón, horas extras, ausentismos, tardías son tomadas directamente del reloj marcador. Genera boletas de Pagó, archivos del banco si se paga a través de cuenta bancaria. Liquidaciones, Reporte de Descuentos.

781235 REPORTE FINAL PARA EMPRESA

FECHA Y HORA DE IMPRESION: 16/10/2004 12:00

Nombre: **VERGREEN INDUSTRIES SA DE CV** Departamento: **Todo** Página: 1

DEPARTAMENTO : OFICINA

EMPLEADO	DEPARTAMENTO	FECHA	INICIO	FIN	TOTAL	DEPARTAMENTO	FECHA	INICIO	FIN	TOTAL
BOBORA CELIA ROYAL CORTES	OFICINA	16/10/2004	07:00	12:00	5.00	OFICINA	16/10/2004	07:00	12:00	5.00
BOBORA JOSE ALFREDO RODRIGUEZ	OFICINA	16/10/2004	07:00	12:00	5.00	OFICINA	16/10/2004	07:00	12:00	5.00
BOBORA ALAN HERNANDEZ GONZALEZ	OFICINA	16/10/2004	07:00	12:00	5.00	OFICINA	16/10/2004	07:00	12:00	5.00
BOBORA ANDRETES YERAZOLA	OFICINA	16/10/2004	07:00	12:00	5.00	OFICINA	16/10/2004	07:00	12:00	5.00
Total de Personal Por Departamento:					20.00					20.00

DEPARTAMENTO : MANAGEMENT

EMPLEADO	DEPARTAMENTO	FECHA	INICIO	FIN	TOTAL	DEPARTAMENTO	FECHA	INICIO	FIN	TOTAL
BOBORA DANIL GIOVANNY GILMAN	MANAGEMENT	16/10/2004	07:00	12:00	5.00	MANAGEMENT	16/10/2004	07:00	12:00	5.00
BOBORA ANA GONZALEZ	MANAGEMENT	16/10/2004	07:00	12:00	5.00	MANAGEMENT	16/10/2004	07:00	12:00	5.00
Total de Personal Por Departamento:					10.00					10.00
Total General de la Planilla:					30.00					30.00

Genera automáticamente Planilla del Seguro Social, tomando la información de las planillas de pago generadas durante el mes de esa manera le imprime la planilla que enviara al seguro junto al diskette.

Planilla prelaboral para el Seguro Social

EMPRESA: VERGREEN INDUSTRIES SA DE CV
 DEPARTAMENTO: OFICINA
 FECHA DE EMISION: 16/10/2004

NO.	NO. DE EMPLEADO	NOMBRE	DEPARTAMENTO	FECHA DE EMISION	FECHA DE VIGENCIA	FECHA DE CANCELACION	FECHA DE RENOVACION
1	19740594	ANDREA CHEQUILLO CARGO DIRECTO	OFICINA	16/10/2004	16/10/2004	16/10/2004	16/10/2004
2	19675662	ANDREA GONZALEZ SORIANO GONZALEZ	OFICINA	16/10/2004	16/10/2004	16/10/2004	16/10/2004
3	196753554	AUDILAN GRACIAS ROSA ELIDA	OFICINA	16/10/2004	16/10/2004	16/10/2004	16/10/2004
4	196800651	AUDILAN ROSA ELIDA ELIZABETH	OFICINA	16/10/2004	16/10/2004	16/10/2004	16/10/2004
5	197781204	AUDILAN TRACIA ORSIEDA DEL CARMEN	OFICINA	16/10/2004	16/10/2004	16/10/2004	16/10/2004
6	100000000	AUDILAN CRISTINA ROSA YANETTE	OFICINA	16/10/2004	16/10/2004	16/10/2004	16/10/2004
7	196755608	AUDILAN MARIA ISABEL	OFICINA	16/10/2004	16/10/2004	16/10/2004	16/10/2004
8	196755608	AUDILAN ROSA ELIDA	OFICINA	16/10/2004	16/10/2004	16/10/2004	16/10/2004
9	196755608	AUDILAN ROSA ELIDA	OFICINA	16/10/2004	16/10/2004	16/10/2004	16/10/2004
10	196755608	AUDILAN ROSA ELIDA	OFICINA	16/10/2004	16/10/2004	16/10/2004	16/10/2004
11	196755608	AUDILAN ROSA ELIDA	OFICINA	16/10/2004	16/10/2004	16/10/2004	16/10/2004
12	100701416	ALDAMA AYVA ROSA IRINA	OFICINA	16/10/2004	16/10/2004	16/10/2004	16/10/2004
13	197328242	ALDAMA AYVA ROSA IRINA	OFICINA	16/10/2004	16/10/2004	16/10/2004	16/10/2004
14	196733122	ALDAMA AYVA ROSA IRINA	OFICINA	16/10/2004	16/10/2004	16/10/2004	16/10/2004
15	197328242	ALDAMA AYVA ROSA IRINA	OFICINA	16/10/2004	16/10/2004	16/10/2004	16/10/2004
16	196733122	ALDAMA AYVA ROSA IRINA	OFICINA	16/10/2004	16/10/2004	16/10/2004	16/10/2004
17	196733122	ALDAMA AYVA ROSA IRINA	OFICINA	16/10/2004	16/10/2004	16/10/2004	16/10/2004
18	196733122	ALDAMA AYVA ROSA IRINA	OFICINA	16/10/2004	16/10/2004	16/10/2004	16/10/2004
19	196733122	ALDAMA AYVA ROSA IRINA	OFICINA	16/10/2004	16/10/2004	16/10/2004	16/10/2004
20	196733122	ALDAMA AYVA ROSA IRINA	OFICINA	16/10/2004	16/10/2004	16/10/2004	16/10/2004
21	103741918	ALVARADO ADRIAN BOTR CRISTINA	OFICINA	16/10/2004	16/10/2004	16/10/2004	16/10/2004

Total de cotizaciones (o pesos): 1,429.49

Planillas al Seguro Social

FECHA DE EMISION: 16/10/2004

Planilla	Inicio	Fin	Total	Qty empleados	Cerrada
200212	18/11/2002	29/12/2002	250.79	250	✓
200301	30/12/2002	26/01/2003	220.15	220	✓
200302	27/01/2003	23/02/2003	250.79	250	✓
200304	24/02/2003	20/03/2003	220.15	220	✓

Planilla	Código	Nombre	Devengado	Días	Código obs	Modificado	Planilla
200304	0110017	JOSE MANUEL ALVARADO	250.79	32	1	✓	250.79
200304	0111001	ELSA ELENA GILMAN	220.15	23	1	✓	220.15
200304	0111003	VOLANDIA ELIZABETH AGUILON AG	163.20	24	1	✓	163.20
200304	0111018	CHRISTIAN ALBERTO JULIE GONZAL	186.00	30	1	✓	186.00
200304	0111022	ANA LORENA BERNAL TURCIOS	184.50	31	1	✓	184.50

Planilla de las AFPS automáticamente, Planilla de Aguinaldos, de Vacaciones, Reporte de Renta Mensual, Carta de Renta anual y Reporte de Renta Anual, Pasivo Laboral, y mas... Todo lo que usted necesita para Planillas lo tiene Boalmage®

Reloj Marcador

Permite a las compañías tomar control total de las asistencias de los empleados, características sin comparación en otros softwares, ya que le permite enlazar su Planilla de pago con los datos de tiempo y asistencia del reloj marcador, en un solo click cuando calcula su nomina, los datos son tomados automáticamente y le calcula días, horas y minutos trabajados, horas extras diurnas como nocturnas, permisos con o sin goce de sueldo, etc. La nomina y reloj marcador en un solo software, también tomamos datos del reloj marcador para generar las eficiencias reales en la producción.

Boalmage® se adapta a sus necesidades por eso usted puede adquirir en cualquier lugar los relojes marcadores y así Boalmage® puede conectarse a cualquier dispositivo de reloj marcador (Hardware), como lo son los relojes Bio-métricos (son aquellos que el usuario marca con la mano), Relojes con lector de Banda Magnética (los que el usuario necesita contar con una tarjeta con Banda magnética), lectores de huella digital o Relojes con Lectores de código de barra). Boalmage® no le proporciona el dispositivo del reloj marcador.



- 1 - Ausentismos
 - 2- Tardías
 - 3- Horas Extras
 - 4- Permisos
 - 5- Feriados
 - 6- Inconsistencias, etc
- Todo con dar un click.

Mediante una variedad de reportes con los que cuenta Boalmage® Reloj Marcador. Reportes a la mano para auditorias de sus clientes, fácil, rápido:
Pase las auditorias de clientes sin dolores de cabeza, con Boalmage® toda la información esta en un click..

Requerimientos de Instalación

Requerimiento de Hardware:

Procesador 700 Mhz o Superior
128 de memoria Ram o Superior
Monitor Resolución: 800 x 600
20 GB de Disco Duro

Requerimiento de Software:

Windows 98 , Windows Me, Windows NT,
Windows 2000, Windows XP, Windows 2003
Windows Vista, Office 97 o Superior.

Además contamos con los siguientes software:

BOAT-SQ® Utiliza tecnología Palm.

Software para control de Calidad de Costura, contempla las siguientes áreas: En Proceso, Lotes Aceptados o Calidad Final y Substandars o Irregulares.



BOAT-FQ® Utiliza tecnología Palm.

Software para control de Calidad de Tela, contempla las siguientes áreas: Inspeccion, Testing



Boa Computer Systems ha sido privilegiada al trabajar en equipo con un amplio rango de clientes, de los cuales han enriquecido y seguirán enriqueciendo nuestras experiencias, Damos la bienvenida a las nuevas oportunidades y esperamos emocionantes posibilidades con nuestros clientes nuevos y actuales.

Contáctenos al: (503) 2222-0820 Correo: boa@boa.com.sv o Visítenos en nuestro sitio web : www.boa.com.sv